



AÇIK ALAN DERNEĞİ DERİN YOKSULLUK AĞI

FAALİYET RAPORU

OCAK 2020 - ARALIK 2021

Biz kimiz?	▶ 1
Derin yoksulluk	▶ 3
Saha alıřmaları	▶ 4
Faaliyetler	▶ 5
Dayanıřma	▶ 6
Arařtırma & Savunu	▶ 10
Sosyal Hizmet Desteęi	▶ 14

Basında biz	▶ 15
Kurumsal geliřim	▶ 16
Fon, Hibe ve Destekilerimiz ..	▶ 17
Mali durum	▶ 18
Kadın emeęi	▶ 19
Kuřlu Takvim	▶ 20
Bize ulařın	▶ 22

İİNDEKİLER



BİZ KİMİZ?

AÇIK ALAN DERNEĞİ

2018 yılında kurulan Açık Alan derneği olarak, sosyal, ekonomik ve kentsel sorunlar hakkında farkındalık yaratmayı; hak ve ihtiyaçlarına erişmekte zorlanan, sosyal dışlanmaya maruz kalan gruplarla dayanışmayı; bu grupları çeşitli faaliyetler aracılığıyla güçlendirmeyi; bu grupların kamusal hak ve hizmetlere erişimini desteklemeyi; eğitim, sağlık, istihdam, sosyal güvenlik dahil olmak üzere temel insan haklarına erişimleri yolundaki engelleri azaltmayı amaçlıyoruz. Bu doğrultuda kurulan Çimenev Bilim ve Sanat Merkezi, ilk mahalle bazlı çalışmamızdır.



DERİN YOKSULLUK AĞI

Çimenev atölyeleri ve sahadan gelen deneyim ve gözlemler neticesinde bir grup araştırmacı, sosyolog, psikolog ve gazeteci derinleşen yoksulluğu araştırmak ve boyutlarını ortaya koymak, insan hakları izlemesi yapmak ve yoksulluğu bir insan hakları ihlali olarak tartışmaya açmak üzere bir araya gelmesiyle Derin Yoksulluk Ağı (DYA) kuruldu. DYA, Açık Alan Derneği'nin aktif olarak süren başlıca projesidir.

Vizyon: Yoksulluğun sebep ve sonuç olduğu insan hakları ihlalleri ve sosyal dışlanmanın ortadan kalktığı bir ülke



BİZ KİMİZ?

AÇIK ALAN DERNEĞİ YÖNETİM VE DENETİM KURULU (2021-24)

Şevval Şener, YK Başkanı
Selen Yüksel, YK Başkan
Yardımcısı

Elif Göçmen, Sayman

Şeyma Duman, YK Üyesi (asil)

Nilüfer Çomak, YK Üyesi (asil)

Ozan Can Ak, YK Üyesi (yedek)

Hülya Kurt, YK Üyesi (yedek)

Damla Özlüer, YK Üyesi (yedek)

Hatice Kapusuz, YK Üyesi (yedek)

Funda Oral, YK Üyesi (yedek)

Derya Kap, YK Üyesi (yedek)

Gülay Aydın, YK Üyesi (yedek)

Mine Güliz Baykal, Denetim

Kurulu

Amine Güntay, Denetim Kurulu

Güliz Kalender, Denetim Kurulu

Kubilay Solak, Denetim Kurulu

DERİN YOKSULLUK AĞI ÇALIŞANLARI

Hacer Foggo, Saha Çalışmaları
Danışmanı

Şeyma Duman, Saha Çalışmaları
Proje Koordinatörü

Servet Kaplan, Sosyal Hizmet
Uzmanı

Selen Yüksel, Araştırma &
Savunu Çalışmaları Proje
Koordinatörü

Şevval Şener, Araştırma &
Savunu Çalışmaları Proje
Koordinatörü



DERİN YOKSULLUK

*Derin Yoksulluk Ağı olarak; yoksulluğu **çok boyutlu bir çerçevede**, kişilerin temel hak ve ihtiyaçlarına erişimlerinin kısıtlanmasının yanında ekonomik, sosyal, politik ve kültürel haklarına ulaşımının da engellendiği bir olgu olarak ele alıyoruz.*

Yoksullukla mücadelenin ise;

Hak temelli

Dayanılmaya inanarak

Sürdürülebilir politikalarla

Acil müdahale ederek

İnsan onurunu koruyarak

Katılımcı

Açık

Şeffaf

Hesap verebilir

bir mücadele olması gerektiğine inanıyoruz.

SAHA ÇALIŞMALARI



Ataşehir, Çekmeköy, Ümraniye, Sancaktepe, Beyoğlu, Şişli, Fatih ağırlıklı olmak üzere İstanbul'un tüm ilçelerinde ziyaretler gerçekleştiriyoruz.



Ziyaretleri sosyal hizmet uzmanı, klinik psikolog, sosyolog ve psikolojik danışmandan oluşan DYA çalışanları yapıyor.

Mahalle bazlı yapılan ziyaretlerde, destek almak için Derin Yoksulluk Ağı'na başvuran kişi ve aileleri ziyaret ediyoruz.

Bu ziyaretleri kimi zaman yaptığımız **yönlendirmeleri takip etmek** amacıyla, kimi zaman çeşitli **destekleri ulaştırmak** amacıyla, kimi zamansa bir araştırma kapsamında **insan hakları izlemesi yapmak** amacıyla gerçekleştiriyoruz.



FAALİYETLER

DAYANIŞMA

ARAŞTIRMA

SOSYAL HİZMET

Neden Dayanışma?

Pandemi, ekonomik kriz gibi olağanüstü durumlarda temel gıda ve bakım ürünlerine erişemeyen kişiler ile acil müdahale ilkesi doğrultusunda dayanışma gösterilmesi gerektiğine inanıyoruz.

Neden Araştırma?

Yoksulluğun bir insan hakkı ihlali olarak ele alınarak politika bazlı değişimler yapılması gerektiğine, bir sivil toplum örgütü olarak ise araştırma, insan hakları izlemesi ve savunma faaliyetleri yürütmenin önemine inanıyoruz.

Neden Sosyal Hizmet?

Yoksulluk koşullarında yaşayan evlerdeki her bireyin ihtiyacı gözetilerek sosyal hizmet planlaması yapılması gerektiğine ve her bireyin haklarına erişimi için sosyal hizmet desteği sağlamanın güçlendirici etkisine inanıyoruz.

DAYANIŐMA

Ne yapıldı?

*2020 Mart ayından itibaren 2.000'den fazla bireysel bağıőçı aracılıđı ile, İstanbul'da yoğunluklu olmak üzere derin yoksulluk koşullarında yaőayan 3.000'in üzerinde hanede 15.000'den fazla kiőıye **gıda, bebek bezi, bebek maması, kira, fatura, ilaç, kırtasiye, oyuncak** desteđi sađladık.*



DAYANIŞMA

*Başlangıç aşamasında bireysel destekçilerin online marketler aracılığı ile evlere doğrudan alışveriş yaptığı **#EvdenDeğiştir** dayanışma kampanyasını, zaman içerisinde artan destek sayısı ve değişen ihtiyaçları daha hızlı ve güvenli bir şekilde sağlayabilmek için dönüştürdük.*

TEMEL GIDA/TEMİZLİK ÜRÜNLERİ LİSTESİ

Az fertli aileler için

Temel Gıda:

Ayçiçek yağı(1L),
Salça(830gr), Un(2kg),
Tuz(750gr), Şeker(1kg),
Pirinç(1kg), Bulgur(1kg)
Mercimek(1kg), Nohut(1kg)
Makarna(2 paket),
Kıyma(500gr)

Kahvaltılık:

Süt (2L), Yumurta (15li),
Peynir(1kg), Zeytin, Çay

Temizlik:

Şampuan, Sabun,
Çamaşır suyu, Bulaşık
Deterjanı, Çamaşır
Deterjanı(1kg), Tuvalet Kağıdı,
Ped

~200 TL

Kalabalık aileler için

Temel Gıda:

Ayçiçek yağı(2L), Salça(830gr)
Un(4kg), Tarhana,
Tuz(750gr) Şeker(1kg)
Pirinç(1kg), Bulgur(1kg)
Mercimek(1kg), Nohut(1kg)
Makarna(3 paket)
Kıyma(1kg)

Kahvaltılık:

Süt (3L), Yumurta (30lu)
Peynir(2kg), Zeytin, Çay

Temizlik:

Şampuan, Sabun,
Çamaşır suyu, Bulaşık
Deterjanı, Çamaşır
Deterjanı(3kg), Tuvalet Kağıdı,
Ped

~350 TL



Liste örnek olarak hazırlanmıştır. Ekleme çıkarma yapabilirsiniz
twitter:yoksulluk_ag instagram:derinyoksullukagi

TAZE ÜRÜNLER/KAHVALTILIK LİSTESİ

Az fertli aileler için

Sebze (1kg) :

Domates, Kabak, Havuç,
Patlıcan, Patates(2kg),
Soğan(2kg) Dondurulmuş
Bezelye vs.

Meyve (1kg):

Muz, Limon, Portakal,
Elma vs.

Kahvaltılık:

Bal(1kg), Süt(2L),
Yumurta(15li),
Peynir(1kg), Zeytin(400gr),
Çay(500gr)

Diğer:

Un(2kg), Çikolata, Ped
(10lu)

~200 TL

Kalabalık aileler için

Sebze (2kg) :

Domates, Kabak, Havuç,
Patlıcan, Patates(4kg),
Soğan(4kg), Dondurulmuş
Bezelye vs.

Meyve (2kg):

Muz, Limon, Portakal,
Elma vs.

Kahvaltılık:

Bal, Süt (4L), Yumurta
(30lu), Peynir (3kg), Zeytin
(800gr), Çay (1kg),
Pekmez(1kg), Yağ(2L)

Diğer:

Un (5kg), Çikolata, Ped
(24lü), Şeker(2kg)

~350 TL



Liste örnek olarak hazırlanmıştır. Ekleme çıkarma yapabilirsiniz
twitter:yoksulluk_ag instagram:derinyoksullukagi

DAYANIŞMA

2021 itibari ile, destek olunan hanelere belirli marketlerde kullanabildikleri; aylık 400 ya da 600 lira bakiyesi bulunan ve **yeniden doldurulabilen market kartı/market kodu** göndermeye başladık.

Böylece evde buzdolabı bulunmayan, belirli bir ikamet adresi olmayan ya da ihtiyacına göre günlük alışveriş yapmak isteyen kişiler özel durumlarına göre alışveriş yapabiliyor.

Ayrıca dönemsel olarak yapılan kampanyalar ya da iş birlikleri ile kıyafet, kırtasiye, sıcak yemek destekleri de sağlıyoruz.

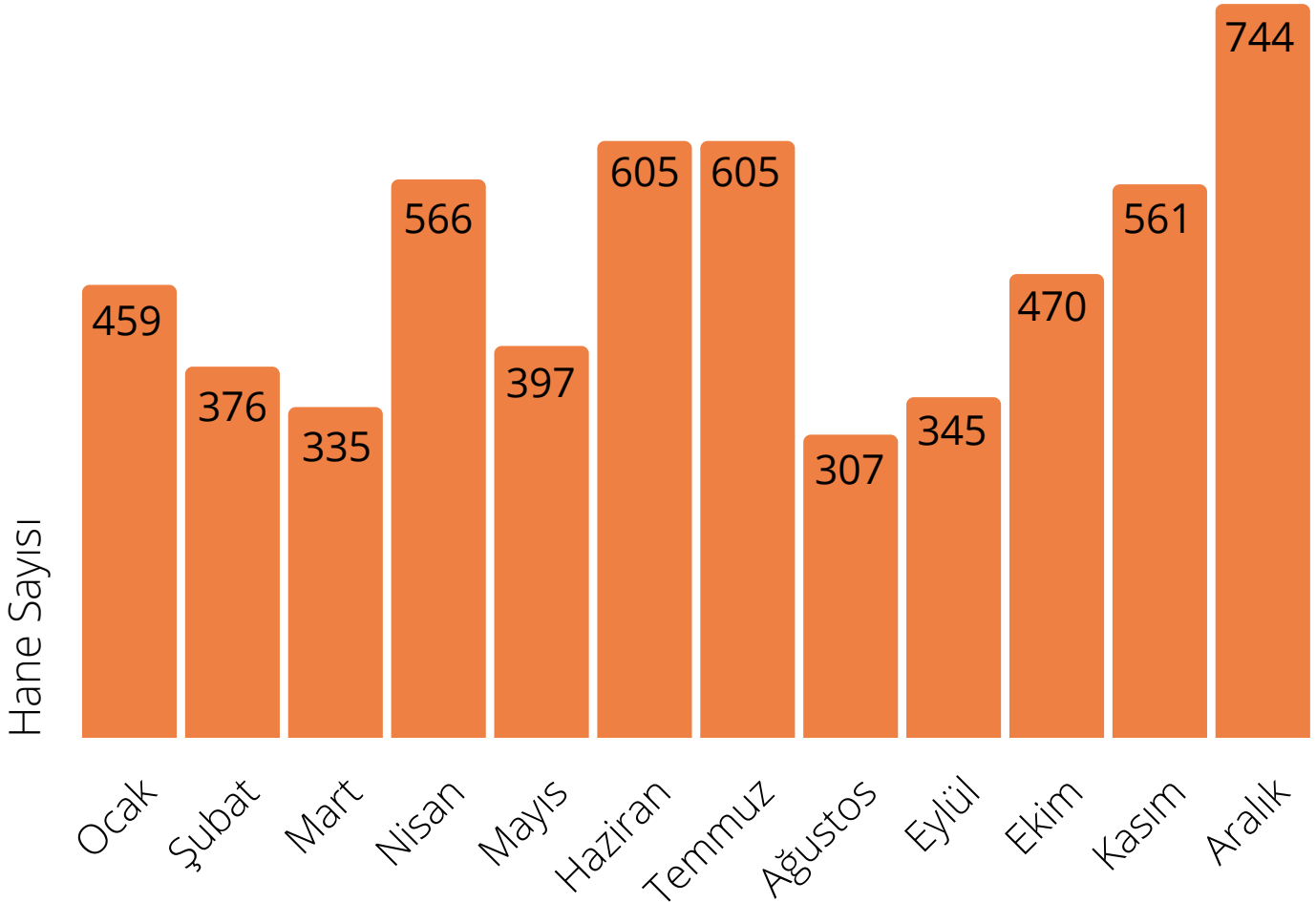

Derin Yoksulluk Ağı, 2021 Aylara göre destek olunan hane sayısı dağılımı

DAYANIŞMA

Hassasiyet / Hassasiyet Değeri	
Evde çalışan çocuk var	3
Hanedeki bir birey şiddete maruz kalmış/kalıyor	3
Evin geçimini 65 yaş üstü birey sağlıyor	3
Evini kaybetme/evsiz kalma riski var	3
Hane yaşanan bölgede nefret saldırısı/ayrımcılık riskiyle karşı karşıya kalıyor	3
Çocukların eğitimden kopma/çalışmaya başlama riski var	3
Hanede 18 yaşından büyük yetişkin yok/ tek başına yaşayan çocuk	3
Evdeki yetişkin veya çocuğun hayati risk taşıyan bir hastalığı var	3
Çocuk veya çocuklarda gelişim geriliği var	3
Yalnız ebeveyn	3
Evden çıkarılmış, gidecek yeri yok	3
Düzenli gelir yok	3
Ekonomik yetersizlik sebebiyle okulu bırakmış çocuk var	3
Konukevinden ayrılmış kadın	3
65 yaş üstü yalnız yaşayan kişi/çift	2
Ev koşulları fiziksel riskler barındırıyor (fare/akrep, çatı akıtması, temiz suyun olmaması, çadır vb.)	2
Devlet bakımına alındıktan sonra ailenin yanına geri dönmüş çocuk var	2
Özel eğitim ihtiyacı olan çocuk var	2
Aile, biyolojik çocuğu olmayan çocuk veya çocuklara bakım veriyor	2
Evde çok fazla bakım verilmesi gereken hane üyesi var (yaşlı, bebek, hasta, çocuk, engelli)	2
Evdeki yetişkin veya çocuğun hayatını sürdürmesini etkileyen kronik hastalık/ engel/ psikiyatrik bozukluğu var	2
Kalabalık aile (6 ve üstü)	2
Erken evlilik riski bulunan çocuk var	2
Evdeki yetişkin eski hükümlü/sabıka kaydı var	1
Belli sebeplerle (üzerine kayıtlı araba vb.) başka kurumlardan destek alamıyor	1
Evdeki yetişkin veya yetişkinler okuryazar değil	1
Su veya elektrikliğin yıl içinde kesilmiş olması	1

Destek olunacak haneler nasıl belirleniyor ve önceliklendiriliyor?

Dernek hatları üzerinden bize ulaşan kişilerle yapılan derinlemesine görüşmelerde, o hanenin temel haklarına ne derece erişebildiğini anlamak üzere hazırladığımız soru formu ile kayıt alıyoruz. Ardından o hanedeki hassasiyetlere göre bir öncelik sıralaması oluşuyor.

DESTEK OL

Çok Yüksek Öncelikli	6+
Yüksek Öncelikli	4-6
Öncelikli	1-3
Risk Yok	0

ARAŐTIRMA & SAVUNU

Ne yapıldı?

Mart 2020'den bu yana yoksulluğun sürdürülemez koşullarını ortaya koymak ve bir insan hakkı ihlali olduğunu tartışmak, medya ve kamu kurumlarını harekete geçirmek amacıyla

*5 Araştırma Raporu, 4 Bilgi Notu,
2 Acil Çağrı, 1 Hikaye Kitabı - Sesli Kitap hazırladık,
4 adet politika belgesini Türkçe'ye çevirdik ve
Medya ve Mecliste Yoksulluk Gündemi izlemesi yaptık.*



ARAŞTIRMA & SAVUNU

Raporlar:



- 30 Ekim 2020 İzmir Seferihisar Depremi Çocuk Hakları Temelli Gözlem Raporu
- Derin Yoksulluk Ağrı – Pandemide Derin Yoksullukla Mücadele
- Pandemi Döneminde Derin Yoksulluk ve Haklara Erişim Araştırması:Yerel Yönetimlere Kriz Dönemi Sosyal Destek Programları için Öneriler
- Yerel Yönetimlerle Yoksulluğu Konuşuyoruz: Çıktılar & Öneriler
- Yoksulluğun Suç Olmaktan Çıkarılması*



Bilgi Notları:

- Gündemimiz Kadın Yoksulluğu
- Gündemimiz Çocuk Yoksulluğu
- Bugün okullar açıldı, peki eğitim kimin için?
- Türkiye’de Çocuk Yoksulluğu**

Acil Çağrılar:



- Kamu Kurumları ve Yerel Yönetimlere Çağrı: Derin Yoksulluk Yaşayan Bireyler için Acil Eylem Planı
- Yoksullarla Değil, Yoksullukla Mücadele
- Merkezi ve Yerel Yönetimlere Açık Çağrı: 29 Nisan-17 Mayıs 2021 Kapanma Süreci ve Derin Yoksulluk Yaşayan Kişilerin Haklara Erişimi



Kitaplar

- Hikayenin Yok Hali

TÜM 
RAPORLAR

ARAŞTIRMA & SAVUNU

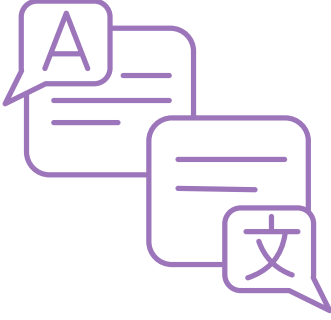

İnsan hakları ve yoksulluk alanında hazırlanmış dört politika belgesini İngilizce ve Fransızca dillerinden Türkçe'ye çevirdik.

- *Yoksulluğu Azaltma Stratejilerinde İnsan Hakları Temelli Yaklaşım Yönelik İlke ve Klavuzlar*
- Avrupa Konseyi Sosyal Haklar Komitesi'nin Türkiye ile ilgili 2019 kararı, yoksulluk hakkında maddeler
- Derin Yoksulluk ve İnsan Hakları: Yol Gösterici İlkeler
- Çocuğun Yoksulluktan Korunması: Hakların Avrupa Konseyi'ndeki Rolü

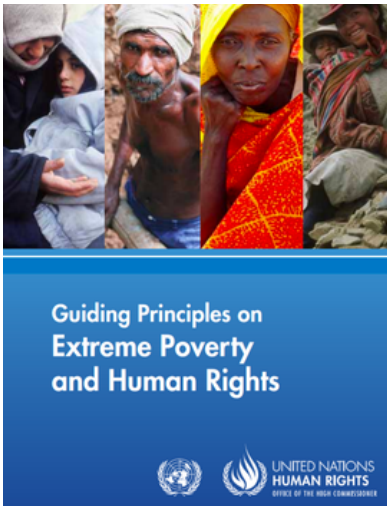
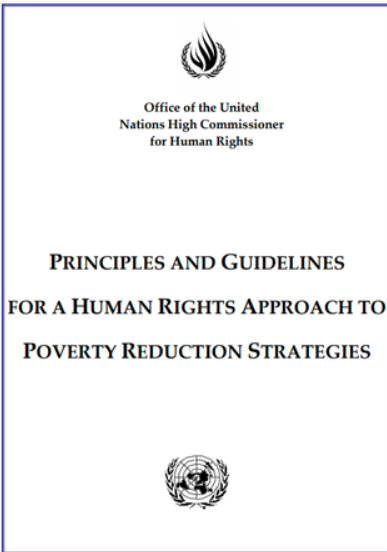

ARAŐTIRMA & SAVUNU

Yoksulluk alanında çalışırken karşılaştığımız hikâyeleri en iyi anlatacak kişilerin, o hikâyelerin sahipleri olduğu inancıyla; yoksulluğu doğrudan deneyimleyenlerin sesinin bu kitapta duyulabilmesini amaçlayarak "Hikayenin Yok Hali"ni hazırladık.

Kitabın ilk bölümü, Derin Yoksulluk Ağı'nın parçası olan on dört kişinin hikâyesinden oluşuyor. Bu hikâyeler, sahipleri tarafından anlatıldı, Derin Yoksulluk Ağı ekibi tarafından hikâyeleştirildi.

HİKAYENİN YOK HALİ



17 Ekim Dünya Yoksullukla Mücadele Günü'nde yayınlanan ve herhangi bir mecrada satışa açık olmayan kitabın bir baskını edinmek için [formu](#) doldurabilir, ya da ücretsiz [indirebilirsiniz](#).

ARAŞTIRMA & SAVUNU



Aylık olarak güncellenen mecliste yoksulluk gündemi taramasını, yoksulluk ve yoksulluğun yol açtığı insan hakları ihlalleri temalı **soru ve araştırma komisyonu önermeleri ve kanun tekliflerini** bir arada görebileceğiniz bir seri olarak hazırlıyoruz.



Her hafta pazartesi günleri güncellenen haftalık medya taramasını, çevrimiçi medya kanallarında yayınlanan **yoksulluk ve yoksulluğun yol açtığı insan hakları ihlalleri temalı haberleri** bir arada görebileceğiniz bir seri olarak hazırlıyoruz.

SOSYAL HİZMET DESTEĞİ



Ne yapıldı?

Aileler mahallede ziyaret edilerek bireysel görüşmeler yapıldı.

Hanede her bireyle yapılan ayrı görüşmeler neticesinde kişilerin ihtiyaçları ve bu ihtiyaçları karşılayabilen kamu kaynaklarına erişmekte karşılaştıkları engeller tespit edildi. Yoksulluk yaşayan kişilere ihtiyaçları doğrultusunda, Sosyal Hizmet Merkezleri, SYDV ve çeşitli STÖ'lere ulaşmaları hakkında bilgilendirme ve yönlendirmeler yapıldı. Çeşitli kurumlarla yapılan işbirlikleri ile kişiler istihdam ve meslek eğitimlerine yönlendirildi.

BASINDA BİZ

Fox TV, Halk TV, KRT TV, Artı TV, Çevre TV, Açık Radyo, Kısadalga kanallarına, Bianet, T24, DuvaR, Evrensel, Artı gerçek, tele1, Diken gazetelerine, Oksijen, Fişek, Ot ve Kafa dergilerine ve daha nicesine konuk olduk.



KURUMSAL GELİŞİM



Hatice Kapusuz koçluğunda şeffaf, hesap verebilir, hiyerarşisiz ve organize bir örgüt yapısı kurma atölyelerine katıldık.



Ayşe Beyazova danışmanlığında [Çocuk Güvenliği Politikası](#) atölye çalışmalarını tamamladık ve websitemizde yayınladık.



Funda Oral'ın kolaylaştırıcılığında Katılımcı Karar Alma Atölyesini gerçekleştirdik.



Ekim 2021 itibari ile Açık Açık Platformu üyeliğimiz tamamlandı. Profilimizi ziyaret etmek için [tıklayınız.](#)



Kasım 2021 itibari ile TPF üyeliğimiz tamamlandı. Profilimizi ziyaret etmek için [tıklayınız.](#)

DESTEKÇİLERİMİZ



HEINRICH
BÖLL
STIFTUNG
DERNEĞİ
TÜRKİYE
TEMSİLCİLİĞİ



MYRA



dalyan

bidestekol



accelerator
labs



Aptamil



TURKISH
PHILANTHROPY
FUNDS

FREUDENBERG
INNOVATING TOGETHER

Appcent

mey

DIAGEO

MALİ DURUM*



*Açık Alan Derneği'nin başlıca **gelir kaynağı** bireysel ve kurumsal bağışlar ve fon kurumlarından aldığı hibelerdir. 2020 itibariyle hibe aldığımız kurumlar:*

- *Sivil Toplum Destek Vakfı*
- *Heinrich Böll Stiftung Türkiye Temsilciliği*
- *Dalyan Foundation*
- *Etkiniz*
- *NDI*

Açık Alan Derneği'nin giderleri bu hibe ve bireysel& kurumsal bağışlar ile karşılanır.

*Başlıca **gider kalemleri:***

- *derin yoksulluk koşullarında yaşayan kişilere yapılan destekler,*
- *sosyal inceleme giderleri,*
- *insan kaynağı,*
- *proje faaliyet giderleri ve dernek giderleridir.*

KADIN EMEĐİ

Saha alıřmaları suresince tanıştıĐımız ve uzun yıllardır desteklediĐimiz hanelerde retilen el emeĐi rnlerin alıcılarla buluşması iin İstanbul Gnllleri'nin dzenlediĐi Kadın EmeĐi Pazarlarına reticilerin katılması iin aracı oluyoruz.

retici kadınlar rnlerini tanıtarak satış yapıyor, gelirin tamamı onlarda kalıyor ve bir sonraki pazara hazırlanıyor.



2022 KUŞLU TAKVİM



Yoksulluk bir insan hakkı ihlalidir!
Aynı zamanda birçok insan hakkı ihlalinin sebebi ve sonucudur.
Türkiye devletinin de taraf olduğu Gözden Geçirilmiş Avrupa Sosyal Şartı Madde 30 yoksulluk ve sosyal dışlanmaya karşı korunma hakkını tanıır:

"Akit Taraflar, toplumsal dışlanma ve yoksulluğa karşı korunma hakkının etkili bir biçimde kullanılmasını sağlamak amacıyla; toplumsal dışlanma ve yoksulluk durumunda yaşayan ya da bu duruma düşme tehlikesinde olan kişilerin ve ailelerinin, özellikle istihdam, konut, eğitim, öğrenim, kültür ile sosyal ve tıbbi yardımların ulaştırılmasına fiilen ulaşmalarını teşvik edecek genel ve eşgüdümlü bir yaklaşım çerçevesinde önlemler almayı taahhüt ederler".

Takvim Ekibi:
Aşlı Viyan Saraç
Emine Kart
Gül Büyükbeye
Hatice Kapusuz
H. Kardelen Işık
Onur Metin
Selen Yüksel
Şevval Şener
Şeyma Duman
Sibel Tekin

Tasarım: Aşlı Viyan Saraç
Sayfa Tasarımı: Onur Metin, Sibel Tekin,
Kardelen Işık, Hatice Kapusuz
Fotoğraf: Gürcan Öztürk & DYA
Kuş Resimleri: Hatice Kapusuz
Hikayeler: Hikayenin Yok Hali



Ocak 2022

P S Ç P C C P

03 04 05 06 07 08 09
10 11 12 13 14 15 16
17 18 19 20 21 22 23
24 25 26 27 28 29 30
31

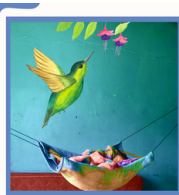

Şubat 2022

P S Ç P C C P

01 02 03 04 05 06
07 08 09 10 11 12 13
14 15 16 17 18 19 20
21 22 23 24 25 26 27
28



Mart 2022

P S Ç P C C P

01 02 03 04 05 06
07 08 09 10 11 12 13
14 15 16 17 18 19 20
21 22 23 24 25 26 27
28 29 30 31



Nisan 2022

P S Ç P C C P

01 02 03
04 05 06 07 08 09 10
11 12 13 14 15 16 17
18 19 20 21 22 23 24
25 26 27 28 29 30



Mayıs 2022

P S Ç P C C P

01
02 03 04 05 06 07 08
09 10 11 12 13 14 15
16 17 18 19 20 21 22
23 24 25 26 27 28 29
30 31



Haziran 2022

P S Ç P C C P

01 02 03 04 05
06 07 08 09 10 11 12
13 14 15 16 17 18 19
20 21 22 23 24 25 26
27 28 29 30



Temmuz 2022

P S Ç P C C P

01 02 03
04 05 06 07 08 09 10
11 12 13 14 15 16 17
18 19 20 21 22 23 24
25 26 27 28 29 30 31



Ağustos 2022

P S Ç P C C P

01 02 03 04 05 06 07
08 09 10 11 12 13 14
15 16 17 18 19 20 21
22 23 24 25 26 27 28
29 30 31



Eylül 2022

P S Ç P C C P

01 02 03 04
05 06 07 08 09 10 11
12 13 14 15 16 17 18
19 20 21 22 23 24 25
26 27 28 29 30



Ekim 2022

P S Ç P C C P

01 02
03 04 05 06 07 08 09
10 11 12 13 14 15 16
17 18 19 20 21 22 23
24 25 26 27 28 29 30
31



Kasım 2022

P S Ç P C C P

01 02 03 04 05 06
07 08 09 10 11 12 13
14 15 16 17 18 19 20
21 22 23 24 25 26 27
28 29 30



Aralık 2022

P S Ç P C C P

01 02 03 04
05 06 07 08 09 10 11
12 13 14 15 16 17 18
19 20 21 22 23 24 25
26 27 28 29 30

Yeni yılda hep birlikte umut ve dayanışmayı büyütmek dileğiyle...



"Bunu ben doğdum doğal yapıyorum. 30 yaşındayım, anne baba mesleği. Gıcır diyoruz tek kırmızılara, dikenin üstüne geçince adı kokina oluyor."

BİZE ULAŞIN



info@acikalandernegei.org



derinyoksulukagi@acikalandernegei.org



acikalandernegei.org



derinyoksulukagi.org



[/acikalandernegei](https://www.instagram.com/acikalandernegei)



[/derinyoksullukagi](https://www.instagram.com/derinyoksullukagi)



[/yoksulluk_ag](https://twitter.com/yoksulluk_ag)